



MSCA Postdoctoral Fellowships 2026

Aspectos generales

Sesión informativa 24 abril 2026



Apoyo Puntos Nacionales de Contacto MSCA

 <p>Xavier Eekhout NCP MSCA Representante Nacional</p> <p>FECYT</p>	 <p>Jesús Rojo NCP MSCA Experto Nacional</p> <p>Fundación Madri+d</p>	 <p>Laura Rivero NCP MSCA</p> <p>CSIC</p>	 <p>Julio Marchamalo NCP MSCA NCP ERC</p> <p>FECYT</p>
---	--	---	--

msca@fecyt.es



MSCA: un programa global de investigación y formación

 <p>Movilidad intersectorial e interdisciplinar</p>	 <p>Marcada dimensión internacional</p>	 <p>Excelencia Enfoque abierto</p>	 <p>Formación Competencias transferibles Desarrollo profesional</p>
--	--	---	--

 <p>Impacto en los investigadores</p>	 <p>Impacto en las instituciones</p>	 <p>Impacto en I+D+i</p>
---	--	--



MSCA: Modo de participación de entidades



ENTIDADES BENEFICIARIAS - BENEFICIARIES

Entidades legales ubicadas en Estados Miembros o Países Asociados a Horizonte Europa

Reciben fondos directamente de la Comisión Europea para la realización de las actividades (contratación personal, formación, realización de estancias, etc.)



ENTIDADES ASOCIADAS – ASSOCIATED PARTNERS

Ubicadas en cualquier parte del mundo

Pueden acoger estancias de investigación en sus instalaciones, para complementar la formación del personal investigador

Sus costes serán sufragados a través de un acuerdo con las entidades beneficiarias







MSCA Postdoctoral Fellowships

2026 call



HORIZON-MSCA- 2026-PF-01



399.05 million

Overall indicative budget for the call

[See Funding & tender opportunities portal →](#)

HORIZON-MSCA-2026-PF-01

- 9 April 2026 ○ Launch of the call for proposals
- 9 September 2026 ○ Deadline for applicants to submit proposals
- 09 February 2027 ○ Notification of applicants if their proposal has been selected
- 09 May 2027 ○ Grant agreement signature for successful projects
- [Hide 1 items ^](#)
- TBC ○ First EU-funded projects start



[START SUBMISSION](#)

**Fechas tentativas de inicio:
Mayo 2027 – Septiembre 2028**



MSCA PF: Novedades 2026

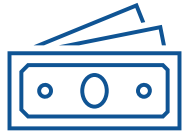

Family allowance
€ 6350



Coeficientes de
corrección de país



Proposals submitted for the
MSCA Postdoctoral
Fellowships 2025 call and
having received a score of
**less than 80% must not be
resubmitted.**



Tiempo de
secondments **hasta
50%**



MSCA PF: ¿Qué busca?

Proyectos “individuales” para apoyar personal investigador postdoctoral excelente

Objetivos principales:

- Promover **excelencia** a través de la implementación de un proyecto de Investigación
- Impulsar el **potencial creativo e innovador** del personal investigador doctor incluyendo formación en habilidades transversales y
- Foco en la movilidad **3 i** (internacional, intersectorial, interdisciplinar)
- Conexiones y exposición al **sector no-académico**
- Actividades de **desarrollo profesional**



MSCA PF: ¿Qué busca?

Proyectos “individuales” para apoyar personal investigador postdoctoral excelente

Objetivos principales:

- Promover **excelencia** a través de la implementación de un proyecto de Investigación
- Impulsar el **potencial creativo e innovador** del personal investigador doctor incluyendo formación en habilidades transversales y
- Foco en la movilidad **3 i** (internacional, intersectorial, interdisciplinar)
- Conexiones y exposición al **sector no-académico**
- Actividades de **desarrollo profesional**



MSCA PF: modalidades

Proyectos Posdoctorales Europeos
12 – 24 meses

Proyectos Posdoctorales Globales
12-24 meses fase de salida +
12 meses fase de retorno

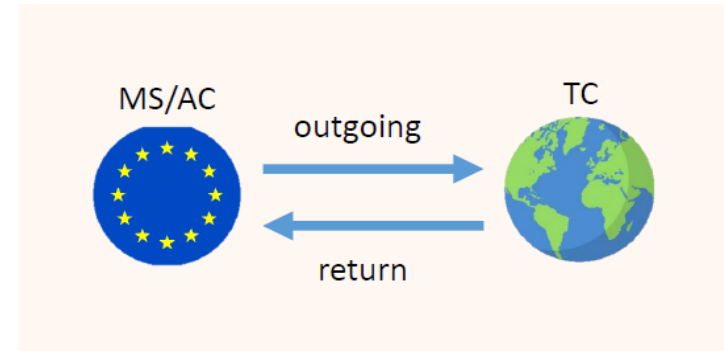
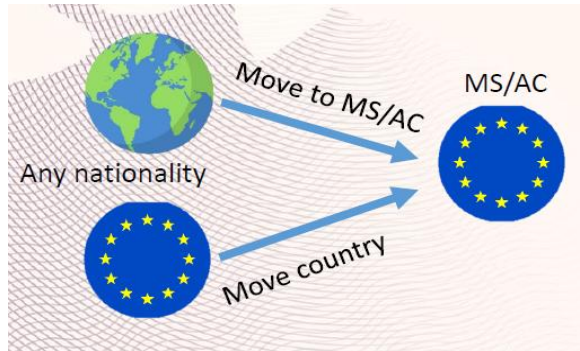

+ opcional non-academic placement (NAP), hasta 6 meses



MSCA PF: ¿qué instituciones participan?

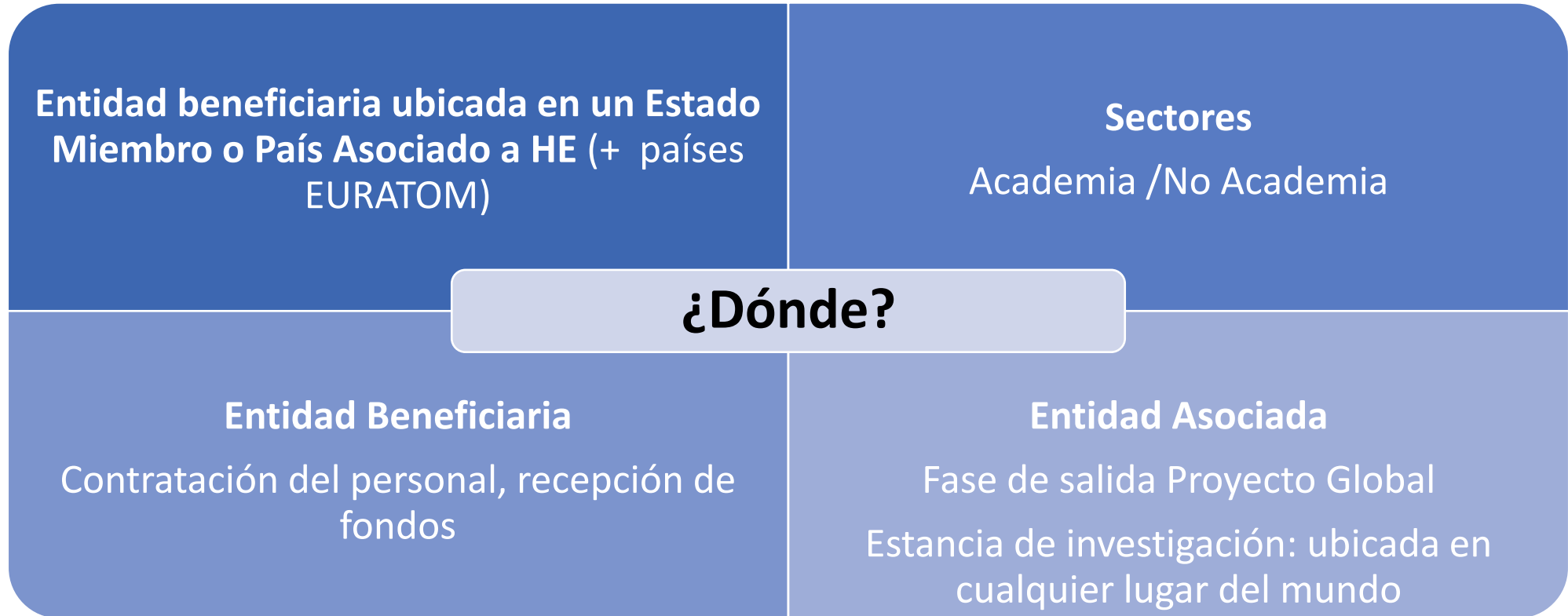

Incluir Cartas de compromiso para estancias en Terceros Países (GF)



MSCA PF: Elegibilidad de la persona investigadora

Elegibilidad del personal investigador



Investigadores/as con título de Doctor al cierre de la convocatoria

- **Europeos (EF): cualquier nacionalidad**
- **Globales (GF): nacionales o residentes de larga duración en Estados Miembros de la UE o países asociados a HE**



Con hasta 8 años de experiencia en investigación tras el Doctorado (ciertas excepciones aplican)



Regla de movilidad: La persona solicitante no deberá haber residido y/o desempeñado su actividad principal en el país de la entidad beneficiaria (o de la entidad asociada fuera de Europa en la modalidad) por más de 12 meses en los últimos 36 meses anteriores al cierre de la convocatoria.

**Criterios medidos a fecha de cierre de la call:
09/09/2026**



MSCA PF: Excepciones 8 años de experiencia

Se podrán documentar los siguientes supuestos

- Baja maternal: 18 meses por hijo nacido desde obtención PhD
- Baja paternal: tiempo real dedicado a la baja paternal
- Enfermedad de larga duración (>30 días)
- Parón en la carrera investigadora
- Tiempo no dedicado a investigar
- Servicio militar nacional obligatorio
- Para nacionales o residentes de larga duración en Europa que soliciten una EF: el tiempo de experiencia en Terceros Países no computará siempre y cuando a fecha de cierre: o bien estén el Tercer País o hayan retornado a Europa en los 12 meses previos.

¿Cómo calcular esos 8 años de experiencia?

- [REA Guidelines \(MSCA-PF\)](#)
- [REA Self-assessment tool \(MSCA-PF 2026\)](#)



MSCA PF: ¿Qué actores intervienen?



Mucho Más que un Proyecto de Investigación

- Desarrollo de capacidades de Investigación
- Desarrollo de capacidades transversales y complementarias
- Intercambio de conocimiento entre el personal investigador, el personal supervisor y la entidad participante

Una aproximación común

- Las mejores propuestas son siempre colaborativas entre quién la pide, la entidad de acogida y la persona que supervisa
- La persona que supervise tiene un rol esencial en la propuesta
- **Tener en cuenta necesidades del Proyecto y del investigador que lo solicita**



- **El /La investigador/a solo puede solicitar un único proyecto**
- **Restricción reenvío: nota mínima 80% año anterior**



MSCA PF: Proyectos Postdoctorales Europeos (EF)

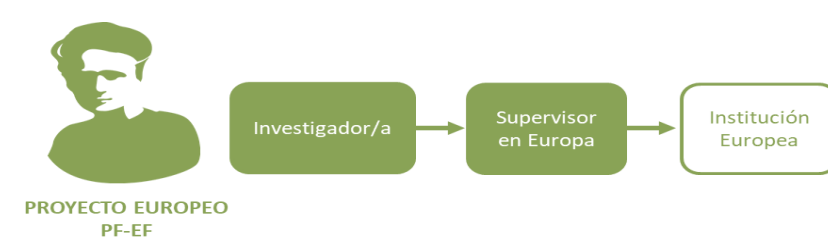

EUROPEAN FELLOWSHIPS

MS/AC 

- For fellows coming to or moving within European countries.
- **Panels are discontinued, new incentives apply**
- **EURATOM areas** no w included

- **Abierto a todas las nacionalidades**
- **Regla de movilidad:** no más de 12 meses en 36 meses en el país de la entidad beneficiaria
- Investigadores con título de **Doctor y no más de 8 años de experiencia investigadora**
- Proyecto realizado **en una entidad beneficiaria europea** (Estado Miembro o País Asociado a HE)
- Posibilidad de **realizar estancias cortas de investigación** (secondments) en todo el mundo
- Duración de 12 a 24 meses
- Posibilidad de hasta **6 meses adicionales si estancia final en sector no-académico** (non-academic placement)



MSCA PF: Postdoctoral Europeo (EF): ejemplo 2026

Postdoctoral researcher

- Investigadora nacional de Australia
- Obtiene su PhD en Australia en octubre de 2018
- Vive y trabaja en Italia (Universidad de Bolonia) desde hace 3 años



Beneficiaria & Supervisora

- Investigadora principal en UM (ES)



UNIVERSIDAD
DE MURCIA



MSCA PF: Postdoctoral Europeo (EF): ejemplo 2026

Postdoctoral researcher

- Investigadora nacional de **Australia**
- Obtiene su PhD en Australia en **octubre de 2018**
- Vive y trabaja en **Italia** (Universidad de Bolonia) **desde hace 3 años**



Beneficiaria & Supervisora

- Investigadora principal en UM (ES)



UNIVERSIDAD
DE MURCIA



MSCA PF: Proyectos Postdoctorales Globales (GF)



PROYECTO GLOBAL



GLOBAL FELLOWSHIPS

TC
MS/AC



- National or long term residents of EU MS/AC to do a **research in a Third Country**
- Transfer of knowledge, through a **Return Phase to Europe** is mandatory.

- Abierto a personal investigador **nacional de Estado Miembro o País Asociado a HE o residente de larga duración en Europa**
- Regla de movilidad en el país de la fase de salida
- Investigadores con título de Doctor y no más de 8 años de experiencia investigadora
- Posibilidad de **realizar estancias cortas de investigación** (secondments) en todo el mundo
- Duración de 24 a 36 meses
- Posibilidad de hasta **6 meses adicionales si estancia final en sector no-académico** (non-academic placement)
- Entidad en el tercer país: obligatoria la Carta de Compromiso (criterio elegibilidad)



MSCA PF: Postdoctoral Global (GF): ejemplo 2026

Investigador candidato proyecto Global



- Investigadora nacional de Tailandia
- Obtuvo su doctorado en la Universidad de Cantabria (ES) en agosto 2017 y se quedó allí trabajando durante 6 años hasta agosto de 2023
- Tuvo un hijo en 2019
- Investigadora postdoctoral en Universidade de Sao Paulo (BR) septiembre de 2023 y diciembre de 2025
- En enero de 2026 vuelve a Tailandia, donde está contratada trabajando en Chulalongkorn University
- Va a pedir un proyecto Global de 36 meses: entidad beneficiaria en España (CSIC) y una entidad asociada en Tailandia (Chulalongkorn University) : 24 meses TH, 12 meses ES



MSCA PF: Postdoctoral Global (GF): ejemplo 2026

Investigadora candidata proyecto Global



- Investigadora **nacional de Tailandia**
- Obtuvo su doctorado en la Universidad de Cantabria (**ES**) en **agosto 2017** y se quedó allí trabajando durante **6 años** hasta agosto de 2023
- Tuvo **un hijo en 2019**
- Investigadora postdoctoral en Universidade de Sao Paulo (**BR**) septiembre de 2023 y diciembre de 2025
- En **enero de 2026** vuelve a Tailandia, donde está contratada trabajando en Chulalongkorn University
- Va a pedir un proyecto Global de 36 meses: entidad beneficiaria en España (CSIC) y una entidad asociada en Tailandia (Chulalongkorn University) : 24 meses TH, 12 meses ES



MSCA PF: Secondment y Non-academic Placement

	SECONDMENT		NON-ACADEMIC PLACEMENT
Maximum Duration	EF: Up to 1/2 of the normal project duration	GF: Up to 1/2 of the duration of the outgoing phase	Up to 6 months duration
Timing	<p>NEW</p> <p>EF: At any time during the standard project duration</p>	<p>NEW</p> <p>GF:</p> <ul style="list-style-type: none"> a maximum of 3 months of secondment can be spent at the start of the project at the beneficiary before going to the AAPP for the outgoing phase, included within the 1/2 maximum duration. not allowed during the mandatory 12 month return phase 	Additional period after the standard duration of the fellowship
	Can be divided in several smaller periods		cannot be divided in multiple periods
Mobility	Any country worldwide		EU Member State or Horizon Europe Associated Country
Sector	Any sector		Non-academic sector only
Encoding in Part A	Do not encoded as a participating organisation (associated partner) in Section 2 Participants and do not encoded in Section 3 Budget (no additional budget is allowed)		Encoded as a participating organisation (associated partner) in Section 2 Participants . Add the number of months requested as a separate line (Section 3 Budget)
Description in part B1	Yes. Secondments should be described in part B1 and the evaluators will assess their relevance and quality in the respective criterion. Secondments should be included in the Gantt chart		Yes. Non-academic placement should be described in part B1 and the evaluators will assess their relevance and quality in the respective criterion. Non-academic placements should be included in the Gantt Chart
Description in part B2	Must be listed in Tables 5.1 and 5.2 as an AAPP		Must be listed in Tables 5.1 and 5.2 as an AAPP
Supporting Doc in part B2	None		None



MSCA PF: Secondment y Non-academic Placement

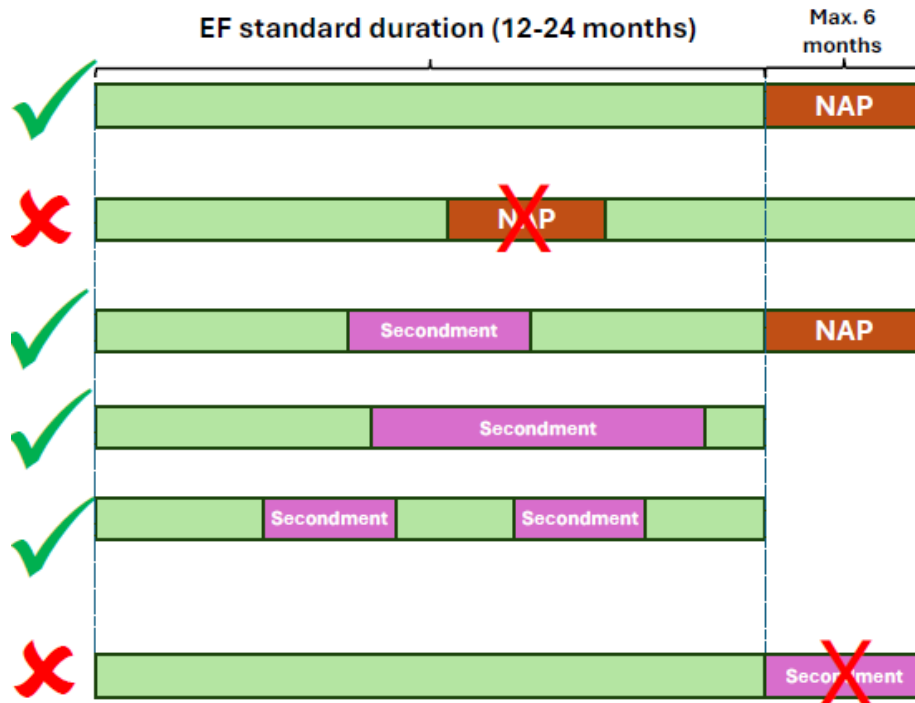

The **non-academic placement** must be an additional period of up to six months that takes place **after** the standard duration of the project. The host must be from the non-academic sector.

- MSCA-PFs may include secondment(s) and/or a non-academic placement
- Secondments can take place at any point within the standard duration of EFs. The total duration of a secondment, or the cumulative duration of multiple secondment periods, must not exceed half of the standard duration of EFs.
- Secondments can be split in multiple periods.

Secondments must take place within the standard duration of EFs. A stay of up to 6-months at an institution from the non-academic sector is allowed after the standard duration of the project, but it must be encoded as a non-academic placement, not a secondment.

<https://circabc.europa.eu/ui/group/9a4230a6-2769-4067-b136-3e238ae65fa6/library/35bebaca-9d5a-4e36-99ad-900582341523/details>



MSCA PF: Secondment y Non-academic Placement

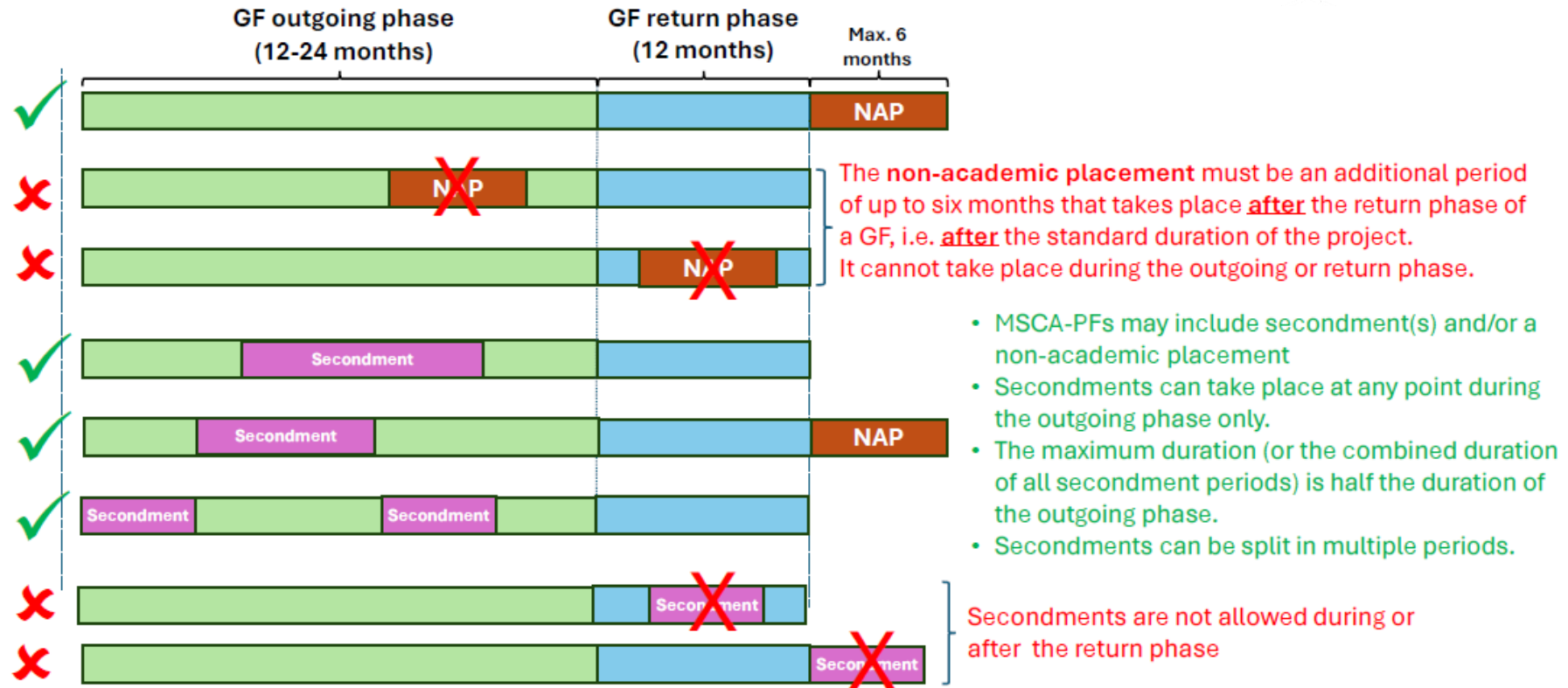

<https://circabc.europa.eu/ui/group/9a4230a6-2769-4067-b136-3e238ae65fa6/library/35bebaca-9d5a-4e36-99ad-900582341523/details>



MSCA PF: financiación costes unitarios

The following budget categories apply:

MSCA Postdoctoral Fellowships	Contributions for the recruited researcher per person-month					Institutional unit contributions per person-month	
	Living allowance	Mobility allowance	Family allowance (if applicable)	Long-term leave allowance (if applicable)	Special needs allowance (if applicable)	Research, training and networking contribution	Management and indirect contribution
	EUR 6350	EUR 710	EUR 660	EUR 7060 x % covered by the beneficiary	requested unit ⁸³ x (1/number of months)	EUR 1000	EUR 650

- **The long-term leave allowance:** contribuye a los gastos de personal incurridos por el beneficiario en caso de bajas del investigador, incluyendo baja de maternidad, paternidad, por enfermedad, etc., de más de 30 días consecutivos.
- **The special needs allowance:** contribuye a los costes adicionales para la adquisición de artículos y servicios para necesidades especiales de los investigadores con diversidad funcional certificada por una autoridad nacional competente

https://ec.europa.eu/info/funding-tenders/opportunities/docs/2021-2027/horizon/wp-call/2026-2027/wp-2-marie-sklodowska-curie-actions_horizon-2026-2027_en.pdf



MSCA PF: financiación costes unitarios

MSCA	Aportaciones investigador/a (persona/mes)			Costes Institucionales (P/M)	
	Coste salarial *	Partida movilidad	Partida de familia	Investigación, formación y networking	Gestión y costes indirectos
Proyecto Europeo	6.350	710	660	1.000	650
PF – EF en España	5981.7	710	660	1.000	650
PF 24 meses	143.560.8	17.040	15.840	24.000	15.600
TOTAL PF 2 años	216.040,8€				

PARTIDA PARA EL PERSONAL INVESTIGADOR

- *CCC: correcciones por país varían (94,2 ES)
- Deducciones necesarias (- cuota patronal, - impuestos ---)
- Modificación obligaciones familiares durante proyecto

PARTIDA INSTITUCIONAL

Costes de investigación, formación: compra de material de laboratorio, organización y participación en eventos, pagos de conferencias, estancias de investigación ...



MSCA PF 2026 – Documentación de interés

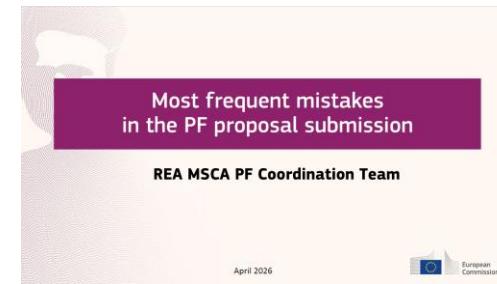
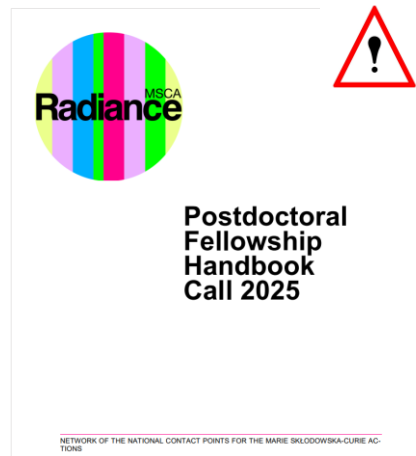

MSCA-PF: self-assessment tool - 8 years of research experience - HOW TO USE IT

STEP 1

1. Indicate the date of PhD award (mandatory)
2. Indicate the gender of the researcher (optional)
3. Consult the initial outcome of the self-assessment, and if needed proceed to step 2

STEP 2

1. Fill out any relevant category of deduction (using full days) - do not deduct the same period in multiple categories:

Maternity leave:	Minimum 548 days per child born after the PhD award date, or the exact duration, whichever is longest.
Paternity leave:	Exact duration per child born after the PhD award date.



**Nothing in life is to be feared, it is
only to be understood. Now is the
time to understand more, so that
we may fear less**

¡Muchas gracias!

MSCA NCP in Spain

msca@fecyt.es

